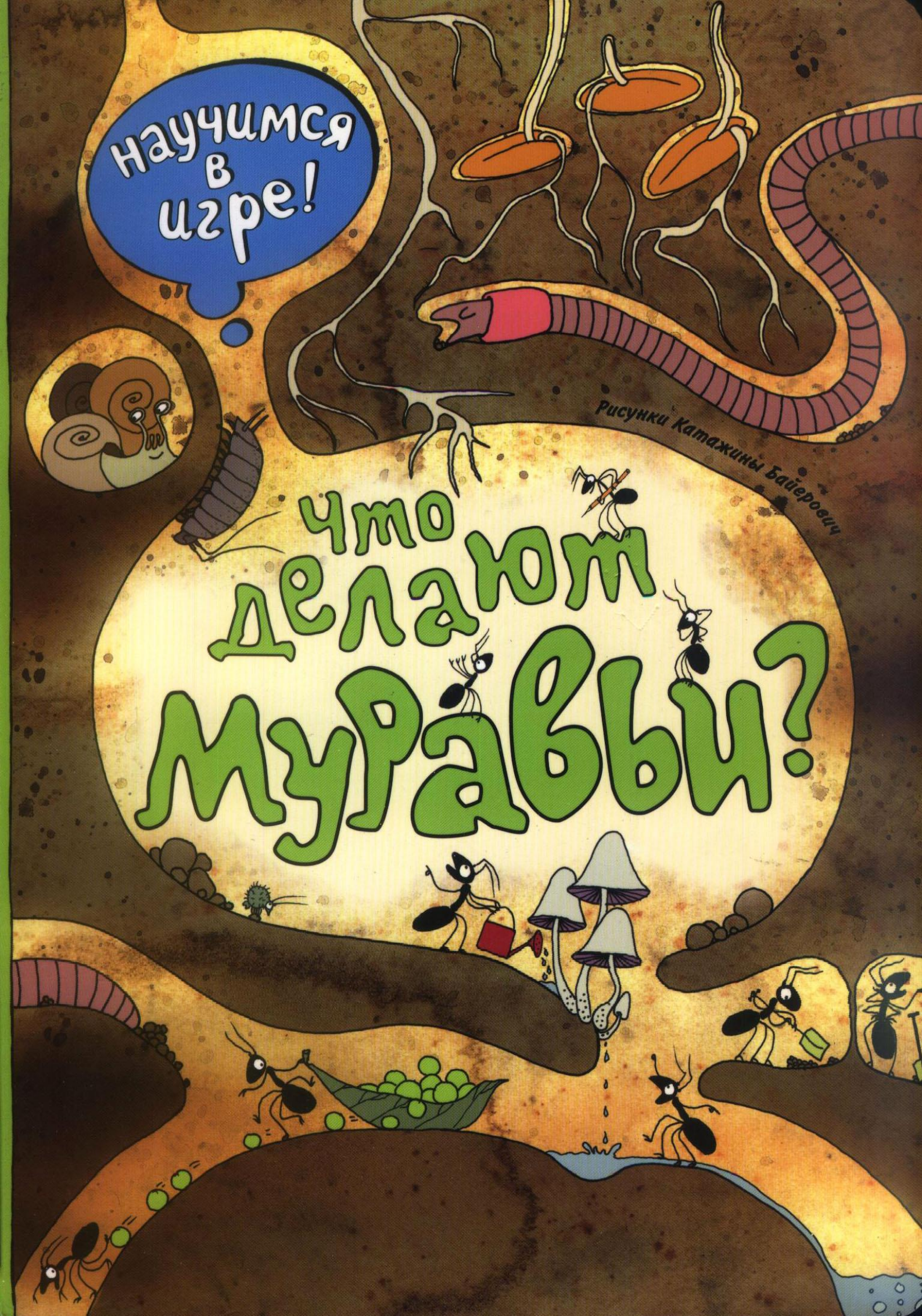
научимся в игре!
Рисунки Катажины Байерович
Что делают Муравьи?

Научимся в игре!

Что делают муравьи?

Рисунки Катажины Байерович

МАКОЛЮЧИ
Москва
2016

Все малыши-муравьи с утра до вечера заняты делами в своём муравейнике.

А тут заснул сверчок. На чём он сыграет, когда проснётся?

Внимательно рассмотри большую картинку и найди на ней фрагменты, которые даны в увеличенном виде сбоку. Попроси у родителей лупу и попробуй найти интересных существ вокруг себя.

Смотри, муравей щёткой опыляет цветок!
— Я справляюсь не хуже, чем бабочки!

Любопытная улитка хочет посчитать:
— Сколько же щёток у всех муравьёв?

Ну и прожорливые эти гусеницы! Они всё время едят, пока не превратятся в куколок.

Жук-носорог интересуется:
— Как же узнать муравьиную царицу?

Прилетели три божьи коровки — охотницы на тлей, но муравьи помогают тлям спрятаться.

Муравьиный лев — это совсем не муравей. Посмотри, где он прячется?

Помоги муравьям и улиткам найти 7 отличий на этих двух рисунках.

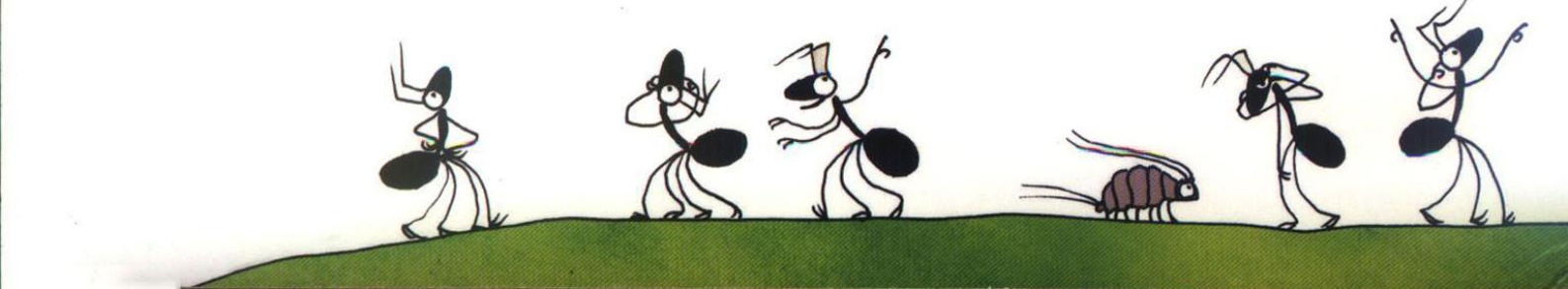

Муравьи летают на пушинках одуванчиков. Не попадитесь в паутину к пауку!

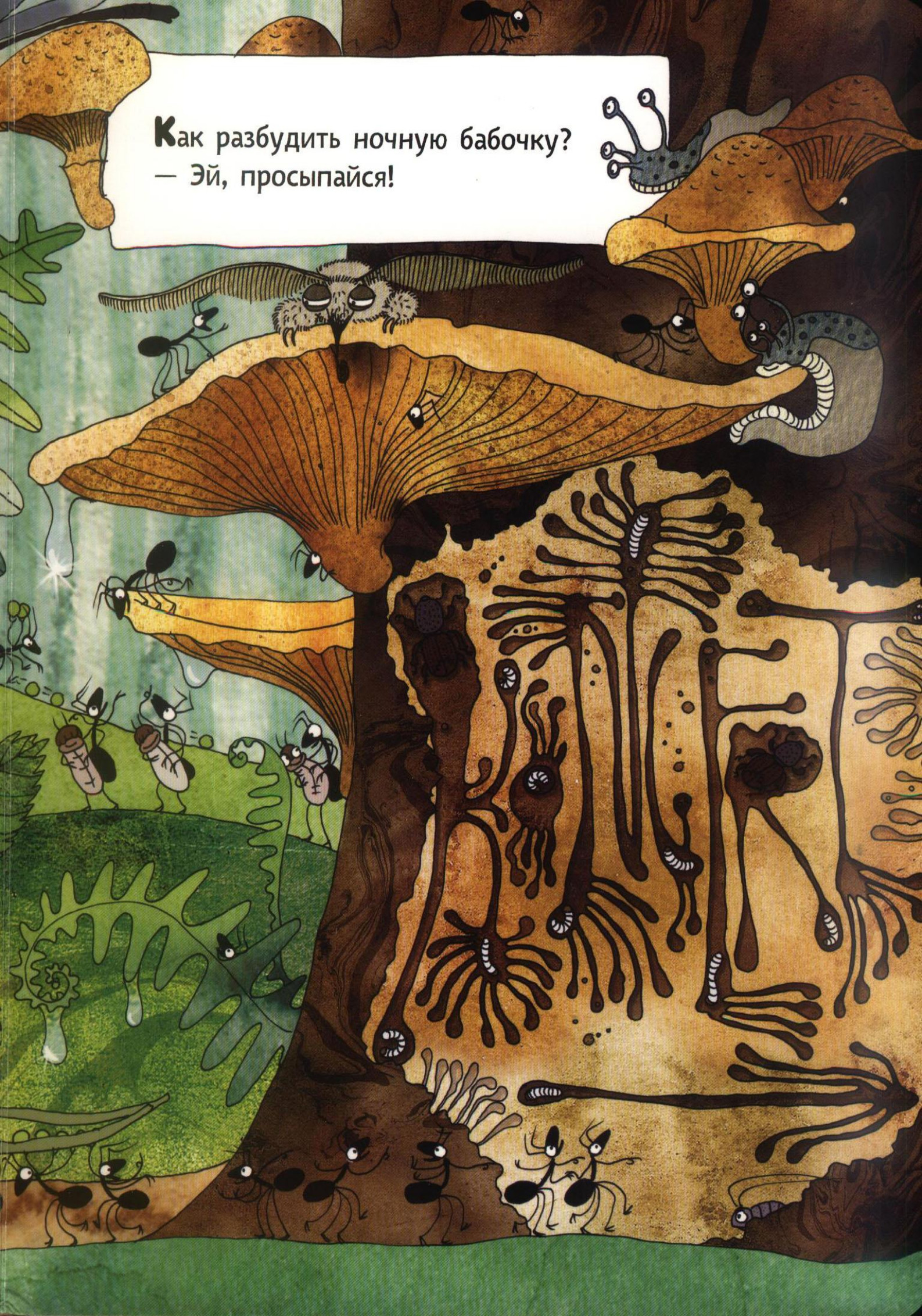
Как разбудить ночную бабочку?
— Эй, просыпайся!

В полночь сверчок-музыкант играет на своей скрипочке.

Ночная бабочка удивлена:
— Сколько же здесь светлячков?!

Наступило утро,
и, утомившись, сверчок сладко
заснул на листочке.

Посмотри внимательно,
кто хочет вылечить дождевого
червяка.

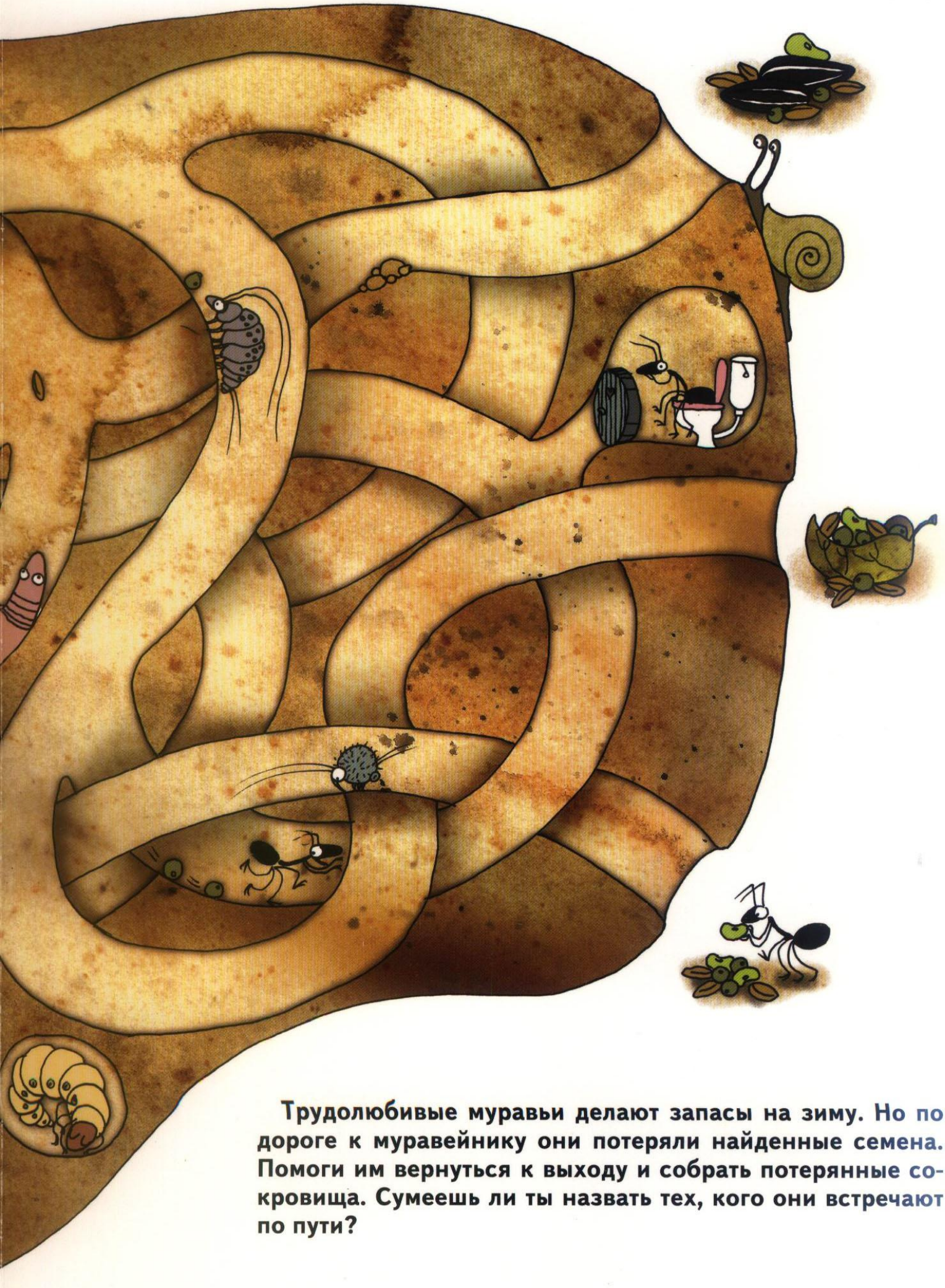

Трудолюбивые муравьи делают запасы на зиму. Но по дороге к муравейнику они потеряли найденные семена. Помоги им вернуться к выходу и собрать потерянные сокровища. Сумеешь ли ты назвать тех, кого они встречают по пути?

Как много грибов вокруг!
Найди самый большой из них.

Ой, слизни уже едят этот гриб!
Сколько их, сосчитай.

Зима уже совсем близко,
и многие улеглись спать до
тёплых дней.

А муравьи продолжают трудиться. Посмотрим, кого они разбудят весной.

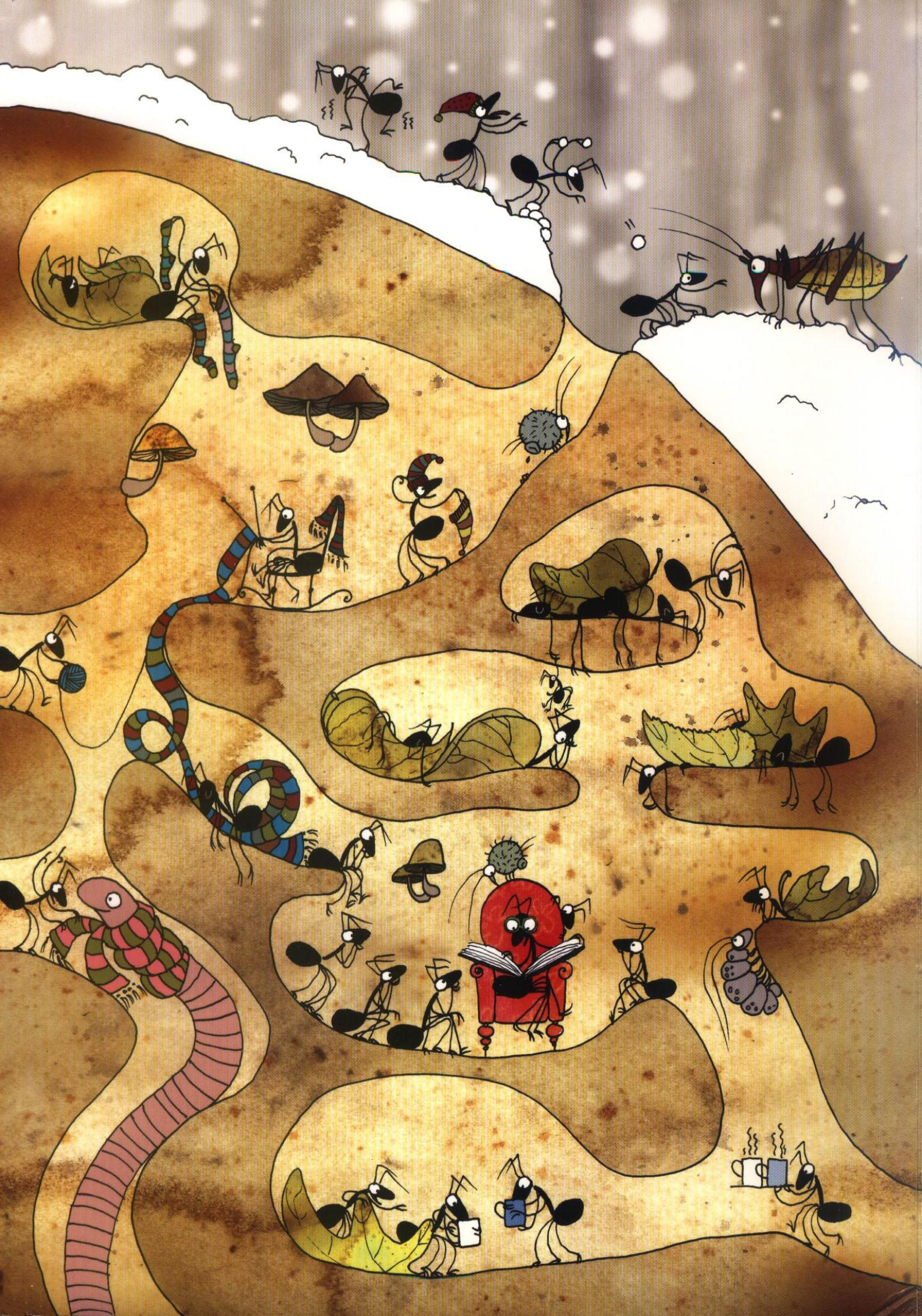

Ч-11 Что делают муравьи /ил. К. Байерович . - Москва : Эксмо, 2016. - 28 с. : ил.

УДК 087.5:59
ББК 28.6

Opowiem ci, mamo, co robią mrówki
© Copyright by Wydawnictwo Nasza Księgarnia, 2013
Published by arrangement with Wydawnictwo Nasza Księgarnia Sp.z.o.o.
© Оформление. ООО "Издательство "Эксмо", 2016

ISBN 978-5-699-82970-5

Издание для досуга
Для чтения взрослыми детям
демалысқа арналған баспа
ересек балалардың оқуына арналған

ЧТО ДЕЛАЮТ МУРАВЬИ
(орыс тілінде)

Художник *К. Байерович*
Ответственный редактор *Е. Ананьева*
Перевод *Н. Филиппова*
Художественный редактор *И. Лапин*
Технический редактор *О. Кистерская*
Компьютерная графика *А. Алексеев*
Корректор *Е.Сахарова*

ООО «Издательство «Эксмо» 123308, Москва, ул. Зорге, д. 1.
Тел. 8 (495) 411-68-86,8 (495) 956-39-21.
Home page: www.eksmo.ru E-mail: info@eksmo.ru

Өндіруші: «ЭКСМО» АҚБ Баспасы, 123308, Мәскеу, Ресей, Зорге көшесі, 1 үй. Тел. 8 (495) 411-68-86, 8 (495) 956-39-21
Home page: www.eksmo.ru E-mail: info@eksmo.ru.

Тауар белгісі: «Эксмо»
Қазақстан Республикасында дистрибьютор және өнім бойынша арыз-талаптарды қабылдаушының өкілі «РДЦ-Алматы» ЖШС, Алматы қ., Домбровский көш., 3-а», литер Б, офис 1. Тел.: 8(727) 251-59-90,91,92,
факс: 8 (727) 251-58-12, вн.107
E-mail: RDC-Almaty@eksmo.kz
Өнімнің жарамдылық мерзімі шектелмеген

Сертификация туралы ақпарат сайтта:
www.eksmo.ru/certification
Өндірген мемлекет: Қытай Сертификация қарастырылған

Сведения о подтверждении соответствия издания
согласно законодательству РФ о техническом
регулировании можно получить по адресу:
http://eksmo.ru/certification/

Подписано в печать 20.12.2015. Дата производства 20.01.2016
Формат 60 x 84/8. Гарнитура Helvetica Печать офсетная.
Усл. печ. л. 3,27
Отпечатано в типографии Beijing Lianxing Shengue Printing Stock Co.,Ltd
(Бейджин Линсинь Шенгуй Принтинг Сток Ко. ЛТД)
Адрес типографии: Bldg 1/2, No.16, Chunlin Street, Daxing District, Beijing, 102600, P.R.China
(Билдинг 1/2, Но.16, Чунлинь стрит, Даксинг дистрикт, Пекин, 102600, КНР)
Поставщик ООО "АF". Адрес поставщика:
Flat/RM1105-11/F, Lippo Centre Tower, 189, Queensway Admiralty, Hong Kong,
P.R.China (Флэт /RM1105-11/F, Липпо Центр Тауэр,189, Квинсвэй Адмиралти, Гонконг, КНР)
Тираж 3000 экз. Заказ 436

Отпечатано на европейском оборудовании под тщательным контролем специалистов на всех этапах производства. Все требования, установленные международными стандартами Системы контроля качества ISO 9001:2008, OHSAS18001-2007, ISO 14001:2004 типографией соблюдены.

0+
Знак информационной продукции согласно Федеральному закону от 29.12.2010 г. № 436-ФЗ
МАКОЛЮЧИ
EAC

Чего только не происходит в муравейнике и рядом с ним! Это целый лабиринт, населённый маленькими существами. К ним стоит приглядеться!

Дети с самого раннего возраста любят разглядывать насекомых и готовы получать знания на эту тему. Воспользуйтесь этим! Эта книга не только для чтения, а для разглядывания, разгадывания и пересказывания. Попросите ребёнка найти определённые растения или животных, назвать или сосчитать определённые элементы, объединённые одним признаком, например цветом.

Создайте вместе рассказ о том, что происходит на картинке, почему насекомые ведут себя так, а не иначе. В книге есть и весёлые задания.

Маленький почемучка многому научится в игре и в действии, и такое обучение — самое эффективное! Вы заметите, как у ребёнка улучшатся воображение и речь, он приобретёт способность творческого решения проблем.

Читайте, играйте, разглядывайте весёлые картинки: всерьёз и в шутку, для науки и для забавы.

Для тех, кто уже вырос и успел забыть, что мир прекрасен, забавен и интересен, и для всех детей от двух до ста лет – эта книга.

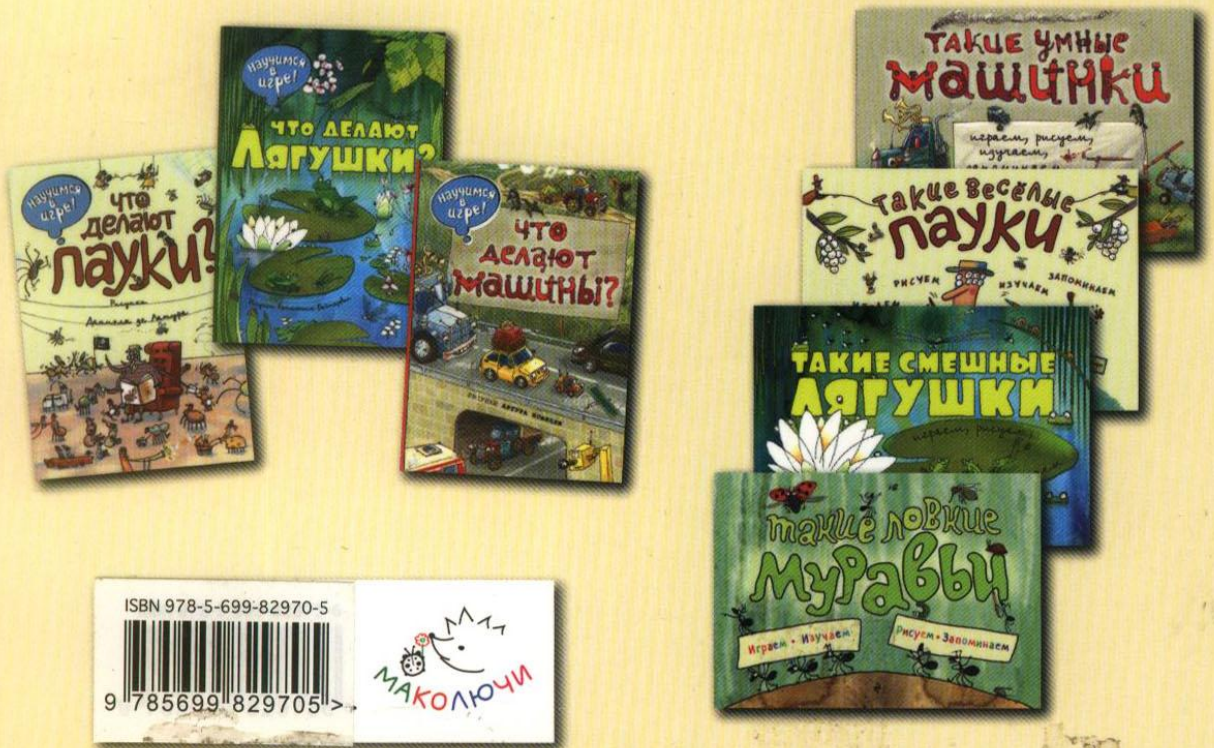

ISBN 978-5-699-82970-5
9 785699 829705 >
МАКОЛЮЧИ